Памяти наших земляков, участников Великой Отечественной войны посвящается. Фотовыставка.
Автор: библиотекарь Обвинцева Нина Михайловна.
Тема: «Они дошли с победой до Берлина»
Цель: формирование уважительного отношения к памяти истории страны в период ВОВ; воспитание уважения к подвигу наших земляков; сохранение преемственности поколений.

Чтобы чужие сапоги
Родную землю не топтали.
Отцы, мужья и сыновья
Стеною на защиту встали.

Масленников Петр Прокопьевич. Родился в 1917 году в селе Новый Златоуст. На войну был призван в 1941 году. Служил в пехоте, звание-рядовой. Был тяжело ранен. Вернулся домой в 1943 году. Работал трактористом в колхозе Советское поле», а затем сторожем в совхозе «Златоустовский». Умер в 1984 году, похоронен в селе Новый Златоуст.	**Чебыкин Михаил Васильевич**. Родился в 1925 году в селе Новый Златоуст. Работал коновозчиком в колхозе. На фронт был призван в 1942 году. Служил в артиллерии, минометчиком. Награжден медалями. Демобилизован в 1947 году. Работал ветврачом колхоза Урал», а затем главным ветврачом совхоза «Златоустовский». Умер в 2015 году, похоронен в селе Новый златоуст.

Фефелов Павел Иванович.
Родился в 1901 году в селе Новый Златоуст. В 1939 году был призван в ряды советской армии. Участник войны с Финляндией, а с 1941 года воевал на фронтах Великой Отечественной войны. Служил в реактивных войсках. Был контужен. Награжден Орденом Отечественной войны 2ой степени, медалями. Демобилизован в 1946 году, после разгрома милитаристской Японии. Работал механизатором, а затем бригадиром в колхозе «Советское поле». Умер в 1995 году. Похоронен в селе Новый Златоуст.

Русинов Степан Егорович.
Родился в 1910 году в селе Новый Златоуст. До войны работал трактористом в колхозе «Советское поле». Призван на фронт в августе 1941 года. Служил в 620-ом стрелковом полку. С 1942 года по 1944 год находился в партизанском отряде имени Шестакова. Был ранен. Награжден Орденом Отечественной войны 2=й степени, медалями. Демобилизован в 1945 году. Работал плотником в колхозе «Урал», а затем совхозе «Златоустовский». Умер в 1986 году. Похоронен в селе Новый Златоуст.

Чебыкин Семен Михайлович.
Родился в деревне Волокушино в 1922 году. До войны работал в колхозе. Был призван на фронт в августе 1941 года. Служил на Северном флоте, матросом. Был контужен. Награжден Орденом Отечественной войны 2-ой степени, медалями. После войны три года служил на Балтике, но в 1948 году был демобилизован по состоянию здоровья.
Работал механизатором в колхозе «Урал», а затем в совхозе «Златоустовский». Умер в 1998 году, похоронен в селе Новый Златоуст.

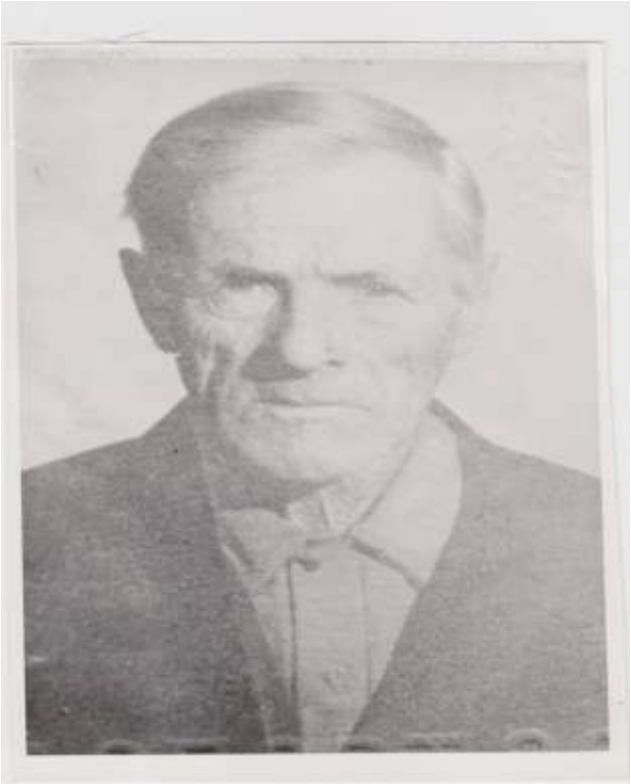

Чебыкин Степан Григорьевич.
Родился в 1906 году в селе Новый Златоуст. До войны работал трактористом в колхозе «Советское поле». Был призван на фронт в 1941 году. Служил путейцем в 78-м отдельном железнодорожном батальоне. Награжден Орденом Отечественной войны 2 степени, медалями. Был контужен. Демобилизован в 1944 году. Работал трактористом в колхозе «Урал», а затем в совхозе «Златоустовский». Умер в 1991 году, похоронен в селе Новый Златоуст.

Чебыкин Александр Васильевич. Родился в 1908 году в с. Новый Златоуст. Работал в колхозе «Советское поле». На фронт призван в 1941 году. Боевое крещение он принял под Москвой. При артналете его тяжело ранило. Раны были серьезными: перебиты руки и правая нога. Левую руку и ногу сохранить не удалось. Домой он вернулся только в начале 1943 года. Солдат вернулся инвалидом и мог бы не работать, но в нем текла крестьянская кровь и он не смог усидеть дома. Работал заправщиком, затем кладовщиком, но состоянию здоровья ему пришлось выйти на пенсию. Все награды нашли его уже после войны: «Орден Красной Звезды», «Орден Отечественной войны», «Орден за победу над Германией в ВОВ». Умер в 1986 году, похоронен в селе Новый Златоуст.	 **Попов Алексей Иванович**. Родился в 1904 году в селе Новый Златоуст. До войны работал в колхозе «Советское поле» учетчиком. Призван на фронт в 1941 году. В 1943 году по причине ранения был предоставлен краткосрочный отпуск. Участвовал в сражении на Курской дуге. Дважды ранен. Имеет медали. Демобилизован в 1945 году. После войны вернулся на прежнюю работу- учетчиком . Умер в 1972 году, похоронен в селе Новый Златоуст.

Стоим мы над гранитною плитою,
Где высечены ваши имена.
Сердца наполнены тревогой, скорбью, болью,
Вы жизни не жалели, чтобы жила страна.
Чтоб больше никакие супостаты
Не смели нашу землю осквернять.
За это благодарные потомки,
Вам будут памятники воздвигать.